

SECȚIUNE 1-1

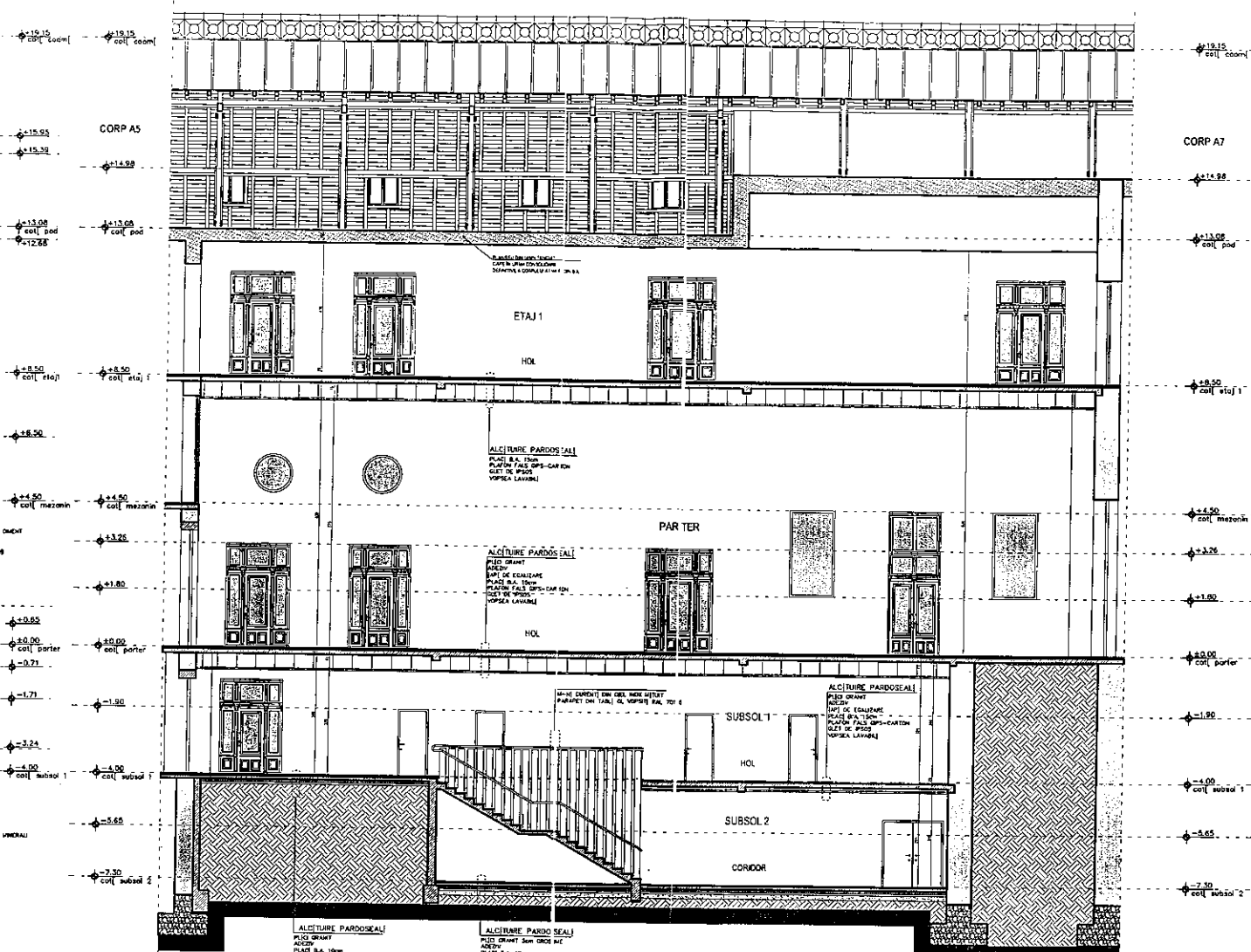

SECȚIUNE 2-2

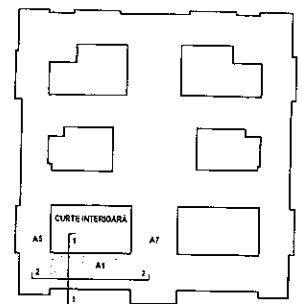

- LEGENDĂ:**
- ZIDRIE PORTANTE DE CĂRMID PLIN EXISTENTE
  - ELEMENTE ÎA CONSOLIDARE PROPUSE
  - ZIDRIE DIN CĂRMID CARE SE DEMOLEAZĂ
  - ZIDRIE DE CĂRMID PLIN PROPUSE
  - COMPARTIMENTĂRI / ÎNCADRĂRI GIPS-CARTON PROPUSE

MONUMENT ISTORIC COD LMI 2010 DJ-II-m-A-07980  
 CATEGORIA DE IMPORTANȚĂ "A" EXCEPȚIONAL CONFORM HG 765/1997  
 CLASA DE IMPORTANȚĂ "II" CONFORM P100/2006  
 NIVEL DE STABILITATE LA FOC "I" CONFORM P118/99

VERIFICATOR	NUME	SEMNAȚURA	CERINȚA	REFERAT NR./DATA
PROIECTANT GENERAL <b>SC GETRIX SA CRAIOVA</b> CERTIFICAT ISO 9001 J16/1934/1994		Beneficiar: <b>UNIVERSITATEA DIN CRAIOVA</b>		Proiect nr. 1982 2014
SPECIFICATIE	NUME	SEMNAȚURA	Titlu proiect: REPARAȚII CAPITALE SEȚIU RECTORAT CORP A PARIAL STR. A. I. CUȚEA, NR. 13, CRAIOVA, DOJ	
Expert MC	orh. CAMUI I.		Data 11.2014	
Sof proiect	orh. TRIF L.		Scara 1:100	
Proiectat	orh. TRIF L.		Titlu planșă: SECȚIUNE 1-1, SECȚIUNE 2-2 - PROPUNERE	
Desenat	orh. RUXANDA B.		Data 11.2014	

\* CONSTRUCȚORUL VA LUA TOATE MĂSURILE DE PROTEȚIE A MĂNUI ȘI P 91. PREVENIȚIE DE LEGISLAȚIA ÎN VIGORE.  
 \* CONSTRUCȚORUL VA VERIFICA TOATE COTELE ȘI DIMENSIUNILE. EVENTUALELE ERORI SAU OMIȘIUNI VOR FI SEMNALATE PROIECTANTULUI GENERAL.  
 \* DIMENSIUNILE NU SE MĂDĂRĂ DIRECT PE DEȘI.  
 Informația conținută în acest document este proprietatea "SC GETRIX SA CRAIOVA" și nu poate fi copiată sau utilizată în alt scop decât cel pentru care a fost elaborată și este în vigoare.  
 Orice modificare a acestui document, fără acordul scris al "SC GETRIX SA CRAIOVA" subiacă de oțoia responsabilă.